Mulius' Sang

Karen Grarup

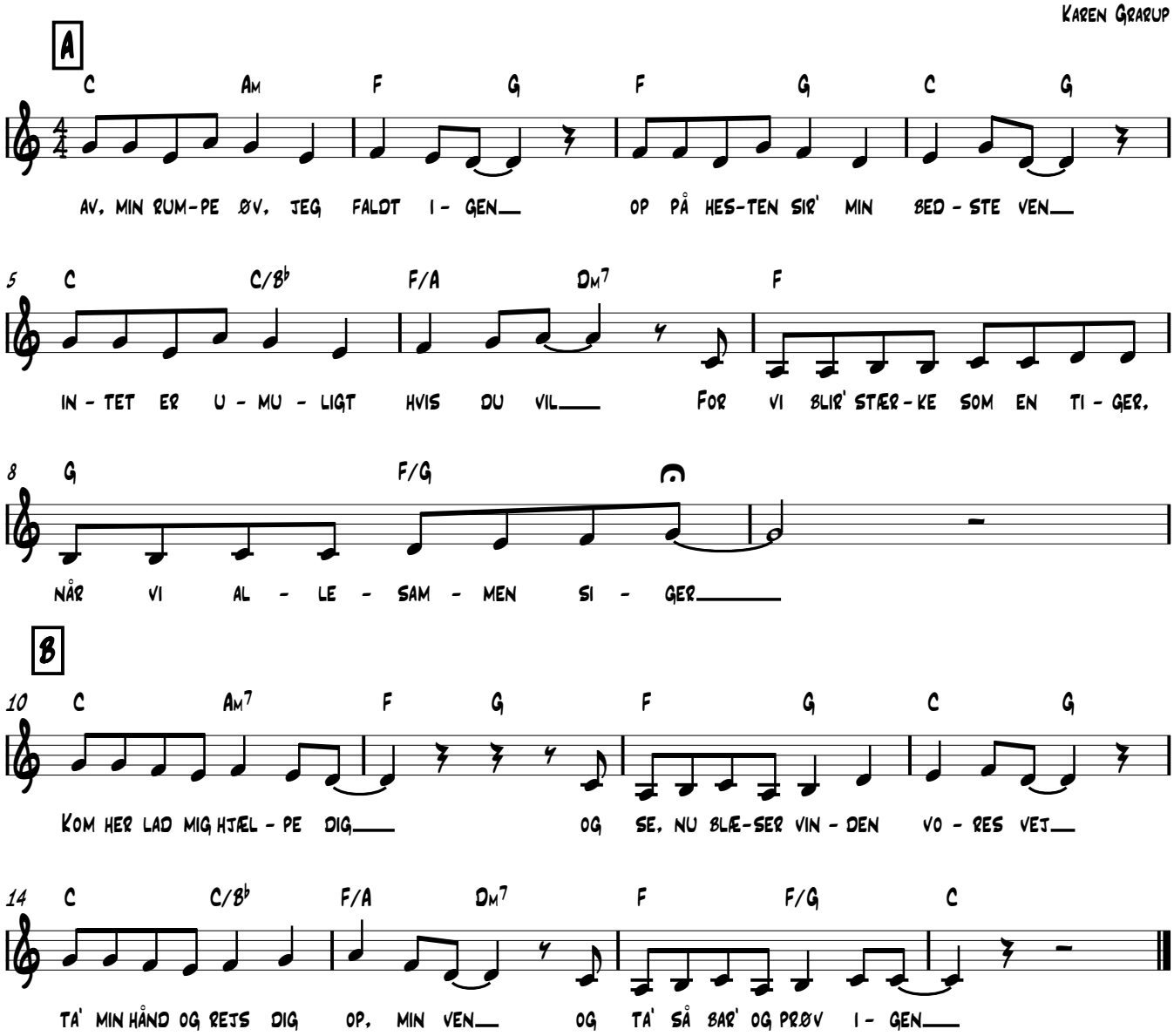

2. Jeg kan danse som en hvirvelvind
   hyle som en ulv i måneskin
   intet er umuligt, hvis vi vil
   For vi blir' stærke som en tiger
   når vi allesammen siger
   Kom her lad mig....

3. Er der tordenskyer over dig
   tag det roligt, solen er på vej
   intet er umuligt, hvis vi vil
   For vi blir' stærke som en tiger
   når vi allesammen siger
   Kom her lad mig....

4. Vi kan flyve som en albatros
   mens vi spiser is og candyfloss
   intet er umuligt, hvis vi vil
   For vi blir' stærke som en tiger
   når vi allesammen siger
   Kom her lad mig....